

CONDICIONES HIDROMETEOROLÓGICAS ACTUALES

Durante la jornada han predominado las condiciones secas sobre gran parte del país. Las lluvias se han concentrado al sur de la Región Caribe en Córdoba, Bolívar y norte de Antioquia. Sobre la Orinoquia, persiste el cielo parcialmente nublado y se presentan lluvias hacia el piedemonte llanero. **ALERTA ROJA** por incendios de la cobertura vegetal, en algunos sectores específicos del Centro y Sur de la Región Andina, en el Oriente de la Región Caribe y en el Piedemonte Caquetense. **ALERTA ROJA** por amenaza de deslizamientos de tierra en el Sur de Norte de Santander y Nororiente de Boyacá.

IMAGEN SATELITAL

Imagen GOES-13 * 08 de septiembre de 2012 * Hora 11:45 a. m. HLC

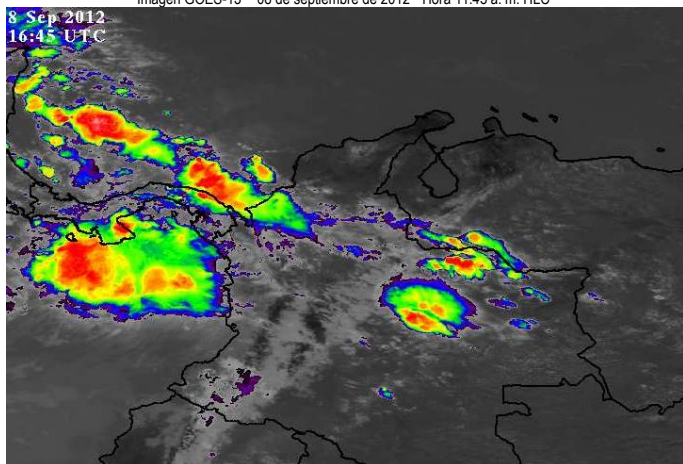

PRONÓSTICO CONDICIONES METEOROLÓGICAS ESPECIALES

MÁS DESTACADO

ALERTA ROJA. PARA TOMAR ACCIÓN **ALERTA NARANJA. PARA PREPARARSE** **ALERTA AMARILLA. PARA INFORMARSE**

- Las lluvias se concentraron principalmente en las regiones Caribe y Andina alcanzando el mayor volumen de precipitación en el municipio de **Cubará (BOYACÁ)** con 100.0 mm.
- Los habitantes de zonas de montaña de la Región Andina, incluida la Sabana de Bogotá continuarán experimentando durante los próximos días una sensación térmica fría por causa de la abundante nubosidad, el poco Sol y la velocidad del viento.
- ALERTA ROJA** por condiciones secas en los departamentos de: Boyacá, Huila, Tolima, Valle del Cauca, Cauca, Nariño y en el Occidente de Cundinamarca. De acuerdo con el pronóstico para los próximos días se espera prevalezca el tiempo seco en estos departamentos, inclusive son posibles moderados desabastecimientos en ríos y quebradas que sirven de fuente de captación para algunos acueductos. Además en sectores de Nariño y Cauca, no se descartan descensos significativos de las temperaturas del aire en horas de las madrugadas, se recomienda a habitantes de los altiplanos estar atentos a la evolución del fenómeno.
- ALERTA ROJA** por amenaza Muy alta de incendios de la cobertura vegetal en algunos sectores de las regiones Andina, Piedemonte Caquetense y Caribe.
- ALERTA NARANJA** por deslizamientos de tierra en áreas inestables de la región Andina, Pacífica y Orinoquia.
- ALERTA NARANJA** por vendavales en varios sectores de las regiones Caribe y Andina, especialmente en zonas de sabana y de montaña, debido al tránsito de ondas tropicales, normales para esta época del año.

TEMPERATURAS MÁXIMAS

A continuación se relacionan los municipios donde se presentaron temperaturas iguales o superiores a 35.0°C:

DEPARTAMENTO	MUNICIPIOS
ANTIOQUIA	Valparaíso (35.8°C)
ATLANTICO	Soledad (35.2°C)
BOLIVAR	Zambrano (37.2°C)
CESAR	Valledupar (38.1°C), Agustín Codazzi (37.4°C).
CUNDINAMARCA	Puerto Salgar (40.6°C), Anapoima (36.6°C), Villeta (35.2°C).
HUILA	Villavieja (39.4°C), Campoalegré (39.0°C), Baraya (38.2°C), Neiva (37.5°C), Agrado (35.4°C), Palermo (35.4°C).
LA GUAJIRA	Maicao (37.4°C), Riohacha (37.0°C), Urumita (36.8°C), Uribe (36.0°C).
MAGDALENA	Zona Bananera (35.2°C)
NORTE DE SANTANDER	Sardinata (37.6°C), Cúcuta (37.3°C).
SANTANDER	Capitanejo (37.4°C), Palmar (35.2°C).
TOLIMA	Flandes (39.6°), Ambalema (38.8°C), Armero (38.8°C), Valle De San Juan (38.2°C), Prado (38.2°C), Ataco (37.4°C), Ibagué (36.2°C), Chaparral (35.4°C)

TEMPERATURAS MÍNIMAS

A continuación se relacionan los municipios donde se presentaron temperaturas inferiores a 10°C:

DEPARTAMENTO	MUNICIPIOS
BOGOTÁ D.C.	Aeropuerto El Dorado (5.2°C)
BOYACA	Cerínza (1.2°C), Paipa (2.8°C), Duitama (3.4°C), Toca (4.6), Chita (5.0°C), Tunja (5.8°C), Saboya (7.0°C), Samacá (7.6°C), Guicán (7.8°C), Chiscas (9.0°C), Villa De Leyva (9.6°C).
CAUCA	San Sebastián (5.4°C), Totoró (7.0°C)
CUNDINAMARCA	Mosquera (3.4°C), Choachi (4.2°C), Sopo (4.8°C), Tenjo (5.0°C), Subachoque (5.0°C), Sesquile (5.0°C), Chocontá (5.4°C), Zipaquirá (5.4°C), Chía (6.0°C), Guasca (6.4°C), Madrid (7.8°C), Fúquene (8.0°C), Tabio (8.2°C), Bogotá DC (9.2°C), Pasca (9.8°C)
NARIÑO	Ipiales (4.5°C), Púlpiales (6.2°C), Túquerres (7.2°C), San Bernardo (9.8°C)
SANTANDER	Tona (3.4°C), Cerrito (7.0°C)
VALLE DEL CAUCA	Tuluá (9.6°C)

PRECIPITACIONES

A continuación se relacionan los municipios donde en las últimas 24 horas se registraron precipitaciones iguales o superiores a 30.0 mm:

DEPARTAMENTO	MUNICIPIOS
ANTIOQUIA	Zaragoza (31.0)
BOLIVAR	Magangué (34.0)
BOYACA	Cubara (100.0)
CAQUETA	San José Del Fragua (74.0), Florencia (45.0)
CESAR	La Gloria (70.0), Valledupar (55.0)

ÁREA DEL VOLCÁN CERRO MACHÍN (coordenadas: 4.80 - 75.62)			
Se mantienen las condiciones de cielo parcialmente nublado y predominio de tiempo seco.			
Servicio Geológico Colombiano lo reporta en NIVEL AMARILLO (III): CAMBIOS EN EL COMPORTAMIENTO DE LA ACTIVIDAD VOLCÁNICA			
ELEVACIÓN (pies)	DIRECCIÓN	VELOCIDAD	
		NUDOS	KPH
10,000	SURESTE	10	18
18,000	ESTE	15	28
24,000	NORESTE	5 - 10	9 - 18
30,000	NORESTE	5	9
ÁREA DEL VOLCÁN NEVADO DEL HUILA (coordenadas: 2.92 - 76.05)			
Cielo parcialmente nublado con predominio de tiempo seco.			
Servicio Geológico Colombiano lo reporta en NIVEL AMARILLO (III): CAMBIOS EN EL COMPORTAMIENTO DE LA ACTIVIDAD VOLCÁNICA			
ELEVACIÓN (pies)	DIRECCIÓN	VELOCIDAD	
		NUDOS	KPH
10,000	SURESTE	5 - 10	9 - 18
18,000	ESTE	20 - 25	37 - 46
24,000	NORESTE	10	18
30,000	NORESTE	5	9
ÁREA DEL VOLCÁN GALERAS (coordenadas: 1.55 - 77.37)			
Se prevé se mantengan las condiciones de cielo cubierto y predominio de tiempo seco.			
Servicio Geológico Colombiano lo reporta en NIVEL AMARILLO (III): CAMBIOS EN EL COMPORTAMIENTO DE LA ACTIVIDAD VOLCÁNICA			
ELEVACIÓN (pies)	DIRECCIÓN	VELOCIDAD	
		NUDOS	KPH
10,000	SURESTE	10 - 15	18 - 28
18,000	ESTE	15 - 20	28 - 37
24,000	NORESTE	10	18
30,000	NORESTE	5 - 10	9 - 18
ÁREA DEL VOLCÁN DEL RUÍZ (coordenadas: 4.89 - 75.32)			
Cielo parcialmente nublado y tiempo seco.			
Servicio Geológico Colombiano lo reporta en NIVEL AMARILLO (III): CAMBIOS EN EL COMPORTAMIENTO DE LA ACTIVIDAD VOLCÁNICA			
ELEVACIÓN (pies)	DIRECCIÓN	VELOCIDAD	
		NUDOS	KPH
10,000	SURESTE	10	18
18,000	ESTE	15	28
24,000	NORESTE	5 - 10	9 - 18
30,000	NORTE	5	9

CORDOBA	Tierralta (58.0), Montelibano (35.6)
CUNDINAMARCA	Medina (40.0)
LA GUAJIRA	Villanueva (75.0)
NORTE DESANTANDER	Toledo (48.0)
PUTUMAYO	Villagarzón (44.4), Mocoa (39.9)
SUCRE	Majagual (77.0)

MAPA DE PRECIPITACIÓN DIARIA

Desde las 7:00 a.m. del viernes 07 de septiembre hasta las 7:00 a.m. del sábado 08 de septiembre de 2012.

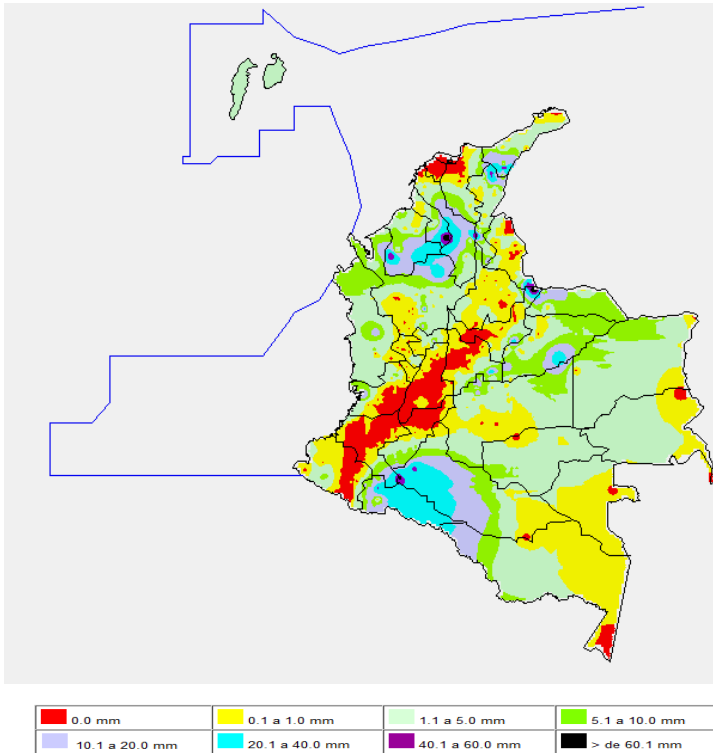

ESTADO DE LOS EMBALSES

A continuación se relacionan los volúmenes útiles diarios (expresados en porcentaje) de reservas de algunos embalses de acuerdo con información consultada en XM:

EMBALSE	DEPARTAMENTO	VOLUMEN ÚTIL DIARIO (%)
MIEL I	Caldas	24.26
MIRAFLORES	Antioquia	85.45
EL PEÑOL	Antioquia	94.01
PLAYAS	Antioquia	81.19
PORCE II	Antioquia	20.69
PORCE III	Antioquia	46.54
PUNCHINÁ	Antioquia	21.58
RIOGRANDE 2	Antioquia	67.43
SAN LORENZO	Antioquia	79.35
TRONERAS	Antioquia	0.28
URRÁ I	Córdoba	80.82
AGREGADO BOGOTÁ	Cundinamarca	82.90
BETANIA	Huila	85.82
MUÑA	Cundinamarca	100.05
PRADO	Tolima	49.06
CHUZA	Cundinamarca	90.47
ESMERALDA	Boyacá	98.04
GUAVIO	Cundinamarca	97.99
ALTO ANCHICAYÁ	Valle del Cauca	17.86
CALIMA 1	Valle del Cauca	74.08
SALVAJINA	Cauca	36.42
NEUSA	Cundinamarca	73.35
SISGA	Cundinamarca	87.29
TOMINÉ	Cundinamarca	83.99

PRONÓSTICO METEOROLÓGICO

REGIÓN	PRONÓSTICO
SABANA DE BOGOTÁ	Sábado: Durante las horas de la mañana se prevé cielo parcialmente cubierto con predominio de tiempo seco. En horas de la tarde y de la noche se esperan precipitaciones de carácter ligero y en sectores dispersos del Norte de la Sabana y sobre los Cerros Orientales de la ciudad. Domingo: A lo largo de la jornada, se esperan predominen las condiciones de cielo parcialmente nublado y predominio de tiempo seco.
ANDINA	Sábado: Durante la mañana se prevé cielo parcialmente nublado, con lluvias en sectores de los Santanderes, sur de Tolima, de Cauca y de Boyacá, el resto de la región condiciones secas. En la tarde y durante la noche se espera un aumento en la nubosidad y precipitaciones en Antioquia, Eje cafetero, Boyacá y Cundinamarca. Domingo: A lo largo de la Región durante la mañana se esperan condiciones de cielo parcialmente nublado, intervalos soleados y predominio de tiempo seco. En horas de la tarde y de la noche incremento de la nubosidad con predominio de tiempo seco en la mayor parte de la región, a excepción de los Santanderes, Antioquia, Altiplano Cundiboyacense.
CARIBE	Sábado: Durante la mañana, se prevé cielo entre ligera y parcialmente nublado con predominio de tiempo seco, excepto en sectores de Bolívar, Córdoba y Sucre donde se podrían presentar lluvias. En la tarde y noche se espera un aumento en la nubosidad con lluvias moderadas, especialmente en el litoral de Córdoba y Sucre y Norte de los departamentos de Cesar, Magdalena y Bolívar. Domingo: En las primeras horas del día hasta entrada la tarde se prevé condiciones de tiempo seco y soleado. En la tarde y noche se espera incremento de la nubosidad con precipitaciones de carácter entre ligero y moderado en sectores de Córdoba, Sucre, Bolívar, Atlántico y sectores de las inmediaciones de la Sierra Nevada de Santa Marta.
ARCHIPIÉLAGO DE SAN ANDRÉS, PROVIDENCIA Y SANTA CATALINA	Sábado: Durante gran parte de la jornada se estima cielo mayormente nublado y lluvias con actividad eléctrica. Domingo: Durante la jornada se espera cielo entre parcial y mayormente cubierto con precipitaciones ligeras y dispersas.
MAR CARIBE	Viernes: Se espera a lo largo de la jornada cielo ligeramente cubierto y predominio de tiempo seco, sin descartar precipitaciones de carácter ligero que podrían presentarse hacia el Occidente del Mar Caribe Colombiano a lo largo de la jornada. Sábado: Se estima cielo ligeramente cubierto en horas de la mañana y la tarde, en horas de la noche y madrugada es probable se presenten algunas lluvias ligeras y dispersas sobre el Occidente de la zona marítima.
PACÍFICA	Sábado: Se estima cielo parcialmente cubierto a lo largo de la jornada, lluvias en Chocó en horas de la mañana, durante la tarde y noche se esperan precipitaciones moderadas en el Norte de Chocó y litoral de Valle del Cauca, de menor intensidad en Cauca. Domingo: Durante la mañana se espera cielo nublado con lluvias moderadas de Chocó y litoral de Valle del Cauca. En horas de la tarde y de la noche se prevé cielo parcialmente cubierto, y lluvias de variada intensidad sobre Chocó, Valle del Cauca y Cauca.
INSULAR PACÍFICA	Sábado: Durante la jornada se prevé cielo cubierto con predominio de tiempo seco, sin embargo no se descartan precipitaciones de carácter moderado en Gorgona al final de la jornada. Domingo: En gran parte de la jornada, condiciones de cielo seminublado con predominio de tiempo seco, no se descartan lluvias de carácter ligero durante la noche en Gorgona.
OCÉANO PACÍFICO	Viernes: Se estima cielo cubierto en horas de la mañana y de la tarde con precipitaciones sobre sectores de la costa del pacífico colombiano. En la noche se espera fortalecimiento de la nubosidad con probabilidad de lluvias fuertes y actividad eléctrica aguas adentro. Sábado: Se espera cielo parcialmente cubierto; al finalizar la tarde e inicios de la noche se presentará un incremento de la nubosidad lo que favorecerá al desarrollo de precipitaciones especialmente en horas de la tarde.
ORINOQUIA	Sábado: Durante la mañana se estima cielo parcialmente nublado y predominio de tiempo seco, lloviznas y lluvias ligeras en Vichada y sectores de piedemonte de Meta y Casanare. En el transcurso de la tarde e inicios de la noche se prevé precipitaciones moderadas en Arauca, Casanare y Meta de menor intensidad en Vichada. Domingo: En la mañana cielo parcialmente nublado con predominio de tiempo seco. En horas de la tarde se estima fortalecimiento de la nubosidad y precipitaciones ligeras hacia sectores del Piedemonte de Arauca y Casanare y en sectores del Oriente de Vichada.
AMAZONICA	Sábado: En horas de la mañana se esperan precipitaciones en Putumayo en resto de la zona condiciones secas, en la tarde se prevé cielo parcialmente nublado con lluvias en sectores de Amazonas, Guaviare y Vaupés. Domingo: a lo largo de la jornada, se estiman condiciones de cielo seminublado con probabilidad de desarrollo de algunas lluvias de carácter ligero en horas de la tarde y noche en amplios sectores de la región.

ALERTAS VIGENTES

Para mayor información sobre el Pronóstico del Estado del Tiempo, Informes Técnicos Diarios y Comunicados Especiales, e informes de otras áreas temáticas, tales como Hidrología, Deslizamientos de Tierra e Incendios, se sugiere consultar la siguiente dirección electrónica: www.ideam.gov.co

REGIÓN CARIBE

ALERTA ROJA INCENDIOS DE LA COBERTURA VEGETAL

Amenaza **muy alta** de ocurrencia de incendios de la cobertura vegetal en zonas de bosques, cultivos y pastos, localizados en los siguientes municipios y sectores aledaños:

BOLÍVAR: Arjona.

CESAR: Agustín Codazzi, Becerril, Bosconia, Valledupar.

LA GUAJIRA: Riohacha, Uribia.

MAGDALENA: Sabanas De San Ángel.

ALERTA NARANJA INCENDIOS DE LA COBERTURA VEGETAL

Amenaza **alta** de ocurrencia de incendios de la cobertura vegetal en zonas de bosques, cultivos y pastos, localizados en los siguientes municipios y sectores aledaños:

BOLÍVAR: El Carmen De Bolívar.

ALERTA NARANJA PROBABILIDAD DE VENDAVALES

Para esta época del año es muy común la ocurrencia de vendavales por causa del periódico tránsito de ondas tropicales en la Región Caribe, especialmente en zonas de sabana o llanura estos fenómenos atmosféricos pueden alcanzar vientos entre moderados a fuertes que podrían destear casas, tumbiar árboles o postes de energía entre otros daños. El IDEAM recomienda estar muy atentos y tomar las medidas preventivas necesarias.

REGIÓN ANDINA

ALERTA ROJA CONDICIONES SECAS

Para esta época tienden a disminuir las lluvias (temporada seca o de menos lluvias de mitad de año) en el país, situación que ha sido evidente en el Sur de la Región Andina, en sectores de Tolima, Huila, Valle del Cauca, Cauca y Nariño. El IDEAM advierte sobre la alta probabilidad de ocurrencia de incendios forestales en los sectores antes mencionados, además se hace un llamado de atención a las empresas operadoras de acueductos tanto veredales como municipales y al público en general, para que realicen un monitoreo y una planeación constante de las reservas de agua en lo que resta del mes de septiembre.

ALERTA ROJA INCENDIOS DE LA COBERTURA VEGETAL

Amenaza **muy alta** de ocurrencia de incendios de la cobertura vegetal en zonas de bosques, cultivos y pastos, localizados en los siguientes municipios y sectores aledaños:

ANTIOQUIA: Abriaquí, Bello, Betania, Cañasgordas, Caramanta, Ciudad Bolívar, Copacabana, Girardota, Marinilla, Medellín, Pueblorrico, Rionegro, San Pedro.

BOYACÁ: Buenavista, Chiquinquirá, Coper, La Victoria, Maripí, Muzo, Otanche, Quipama, Ráquira, San Miguel De Sema, San Pablo De Borbur, Susacón, Villa De Leiva.

CALDAS: Anserma, Aranzazu, Belalcázar, La Dorada, Manizales, Manzanares, Marulanda, Neira, Riosucio, Salamina, Supia, Victoria, Villamaria, Viterbo.

CAUCA: Cajibío, Caldon, Corinto, El Tambo, Guachene, Miranda, Morales, Padilla, Páez (Belalcázar), Piendamó, Popayán, Puerto Tejada, Silvia, Sotará (Paispamba), Toribío, Totoró, Villa Rica.

CUNDINAMARCA: Albán, Anapoima, Anolaima, Apulo, Beltrán, Bituima, Cabrera, Cachipay, Caparrapí, Chaguani, El Peñón, Girardot, Guaduas, Guayabal De Siquima, La Palma, La Peña, La Vega, Nimaima, Nocaima, Pacho, Paime, Puerto Salgar, Pulí, Quebradanegra, Ricaurte, San Cayetano, San Juan De Rio Seco, Sasaima, Simijaca, Supatá, Susa, Topaipí, Útica, Venecia, Vergara, Vianí, Villagómez, Villeta, Yacopí.

HUILA: Agrado, Aipe, Algeciras, Baraya, Campoalegre, Colombia, Hobo, Íquira, Nátaga, Neiva, Paicol, Palermo, Rivera, Tello, Teruel, Tesalia, Villavieja, Yaguará.

NARIÑO: Barbaacoa, Buesaco, Chachagüí, El Tambo, Linares, Los Andes (Sotomayor), Magüí (Payán), Nariño, Ricaurte, Roberto Payán (San José), Samaniego, San Lorenzo, Taminango, Tumaco.

NORTE DE SANTANDER: Cúcuta, Gramalote, San Cayetano.

QUINDÍO: Armenia, Buenavista, Calarcá, Circasia, Córdoba, Filandia, Génova, La Tebaida, Montenegro, Pijao, Salento.

RISARALDA: Balboa, Belén De Umbria, Dosquebradas, Guática, La Celia, La Virginia, Marsella, Mistrató, Pereira, Quinchía, Santa Rosa De Cabal, Santuario.

SANTANDER: Capitanejo, Sucre.

TOLIMA: Alpujarra, Alvarado, Ambalema, Anzoátegui, Armero (Guayabal), Ataco, Cajamarca, Casabianca, Chaparral, Coello, Coyaima, Cunday, Dolores, Espinal, Falan, Flandes, Fresno, Guamo, Herveo, Ibagué Icononzo, Lérica, Libano, Mariquita, Melgar, Murillo, Natagaima, Ortega, Palocabildo, Piedras, Planadas, Prado, Purificación, Rioblanco, Roncesvalles, Rovira, Saldad, San Antonio, San Luis, Santa Isabel, Suárez, Valle De San Juan, Venadillo, Villahermosa, Villarrica.

VALLE DEL CAUCA: Andalucía, Ansermanuevo, Bolívar, Buga, Bugalagrande, Caicedonia, Calima (El Darién), Candelaria, Dagua, El Águila, El Cerrito, Florida, Ginebra, Guacarí, Jamundí, La

Cumbre, Palmira, Pradera, Restrepo, Riofrío, San Pedro, Sevilla, Trujillo, Tuluá, Vies, Yotoco, Yumbo, Zarzal.

Especial atención ameritan, Parque Nacional Natural Cordillera de los Picachos, Parque Nacional Natural Nevado del Huila, Parque Nacional Natural Las Hermosas, Parque Nacional Natural Los Nevados y el Santuario de Flora y Fauna Iguaque.

ALERTA NARANJA DESLIZAMIENTOS DE TIERRA

Se pronostica amenaza moderada por deslizamientos de tierra en áreas inestables en jurisdicción de los municipios:

ANTIOQUIA: Amalfi, Anorí, Argelia, Briceño, Cáceres, Ituango, Nariño, Remedios, Segovia, Tarazá, Toledo, Valdivia y Yarumal.

ALERTA NARANJA INCENDIOS DE LA COBERTURA VEGETAL

Amenaza **alta** de ocurrencia de incendios de la cobertura vegetal en zonas de bosques, cultivos y pastos, localizados en los siguientes municipios y sectores aledaños:

ANTIOQUIA: Abejorral, Andes, Guarne, Nariño.

BOYACÁ: Chiquiza, Duitama, Sáchica, Santa Rosa De Viterbo, Tinjacá.

CALDAS: Marquetalia, Pensilvania, Samaná.

CAUCA: Caloto, Jambaló.

CUNDINAMARCA: Arbeláez, Facatativá, Fusagasugá, Pandi, San Bernardo.

HUILA: La Plata.

NARIÑO: La Llanada, Santa Cruz (Guachavés).

SANTANDER: Gámbita.

VALLE DEL CAUCA: Argelia, Cartago, Roldanillo, Toro.

ALERTA NARANJA EL SERVICIO GEOLOGICO COLOMBIANO INFORMA DE CONDICIONES DE ALERTA NARANJA PARA LA ZONA DE INFLUENCIA DEL NEVADO DEL RUÍZ.

De acuerdo con la información del Servicio Geológico Colombiano, se tiene probabilidad de caída de materiales y deslizamientos de laderas, condición que de presentarse, podría causar taponamiento y represamiento sobre corrientes en estribaciones del Nevado del Ruíz. Se recomienda especial atención a los Consejo Departamental de Gestión del Riesgo de Desastres – CDGRD y al Consejo Municipal de Gestión del Riesgo de Desastres - CMGRD estar atentos a los niveles de los ríos en los cuales el IDEAM mantiene un monitoreo permanente.

Para mayor información se sugiere consultar la siguiente dirección del Observatorio de Manizales: <http://www.ingecominas.gov.co/Manizales.aspx>

ALERTA AMARILLA NIVELES BAJOS RIO MAGDALENA

Se mantienen los niveles bajos en el río Magdalena particularmente en Puerto Wilches, con valores que pueden presentar restricciones para la navegación fluvial.

REGIÓN ORINOQUIA

ALERTA ROJA INCENDIOS DE LA COBERTURA VEGETAL

Amenaza **muy alta** de ocurrencia de incendios de la cobertura vegetal en zonas de bosques, cultivos y pastos, localizados en los siguientes municipios y sectores aledaños

CASANARE: Aguazul.

META: La Macarena, Uribe.

ALERTA ROJA DESLIZAMIENTOS DE TIERRA

Se pronostica amenaza **alta** a **muy alta** por deslizamientos de tierra en áreas inestables en jurisdicción de los municipios:

NORTE DE SANTANDER: Chitagá y Toledo.

BOYACÁ: Cubará.

ALERTA NARANJA DESLIZAMIENTOS DE TIERRA

Se pronostica amenaza moderada a **baja** por deslizamientos de tierra en áreas inestables en jurisdicción de los municipios:

BOYACÁ: Campohermoso, Macanal.

CASANARE: Chámeza, Recetor, Tauramena y Yopal.

META: Acacias, Cubarral, El Castillo, Guamal y Villavicencio.

REGIÓN PÁCIFICA

ALERTA NARANJA DESLIZAMIENTOS DE TIERRA

Se pronostica amenaza moderada a baja por deslizamientos de tierra en áreas inestables en jurisdicción de los municipios:

CHOCÓ: Quibdó y Atrato.

VALLE DEL CAUCA: Buenaventura y Dagua.

REGIÓN AMAZÓNICA

ALERTA ROJA INCENDIOS DE LA COBERTURA VEGETAL

Amenaza **muy alta** de ocurrencia de incendios de la cobertura vegetal en zonas de bosques, cultivos y pastos, localizados en los siguientes municipios y sectores aledaños

CAQUETÁ: Puerto Rico, San Vicente Del Caguán.

MAR CARIBE

ALERTA AMARILLA TIEMPO LLUVIOSO

En el Occidente del mar Caribe colombiano se pronostican lluvias entre moderadas y fuertes acompañadas en algunos casos de tormentas eléctricas y rachas de viento. Las precipitaciones más intensas se esperan San Andrés principalmente en las horas de la noche y madrugada del día de mañana. Se recomienda a pescadores y usuarios de pequeñas embarcaciones consultar con las Capitanías de Puerto antes de zarpar.

OCÉANO PACÍFICO

ALERTA AMARILLA TIEMPO LLUVIOSO

Se pronostican lluvias entre moderadas y fuertes acompañadas en algunos casos de tormentas eléctricas y rachas de viento, las más intensas se esperan en las zonas Norte y Centro del océano Pacífico colombiano. Se recomienda a pescadores y usuarios de pequeñas embarcaciones consultar con las Capitanías de Puerto antes de zarpar.

ALERTA ROJA. PARA TOMAR ACCIÓN Advierte a los sistemas de prevención y atención de desastres sobre la amenaza que puede ocasionar un fenómeno con efectos adversos sobre la población, el cual requiere la atención inmediata por parte de la población y de los cuerpos de atención y socorro. Se emite una alerta sólo cuando la identificación de un evento extraordinario indique la probabilidad de amenaza inminente y cuando la gravedad del fenómeno implique la movilización de personas y equipos, interrumpiendo el normal desarrollo de sus actividades cotidianas.

ALERTA NARANJA. PARA PREPARARSE Indica la presencia de un fenómeno. No implica amenaza inmediata y como tanto es catalogado como un mensaje para informarse y prepararse. El aviso implica vigilancia continua ya que las condiciones son propicias para el desarrollo de un fenómeno, sin que se requiera permanecer alerta.

ALERTA AMARILLA. PARA INFORMARSE Es un mensaje oficial por el cual se difunde información. Por lo regular se refiere a eventos observados, reportados o registrados y puede contener algunos elementos de pronóstico a manera de orientación. Por sus características pretéritas y futuras difiere del aviso y de la alerta, y por lo general no está encaminado a alertar sino a informar.

CONDICIONES NORMALES La información que se suministra se encuentra dentro de los rangos normales.

°C: grados Celsius

m: metros

mm: milímetros

msnm: metros sobre nivel del mar

KPH: kilómetros por hora

GOES: Geostationary Operational Environmental Satellites (Satélite Geostacionario Operacional Ambiental).

GOES-13 es el designado GOES-Este, localizado en 75° W sobre el ecuador geográfico.

PNN: Parque Nacional Natural

SFF: Santuario de Fauna y Flora

Ricardo Lozano Picón, Director General
Julián Corrales, Jefe Oficina de Pronósticos y Alertas
Juan Francisco Alameda, Coordinador de Alertas Ambientales

Profesionales en turno:
Marta CADENA, Carlos ROCHA, Nelsy VERDUGO y Mario MORENO.
Internet: <http://www.ideam.gov.co>
Correo electrónico servicio@ideam.gov.co * alertasideam@ideam.gov.co
Carrera 10 N° 20 - 30 ** Piso 9, Bogotá, D.C.
Teléfono: 3421586.